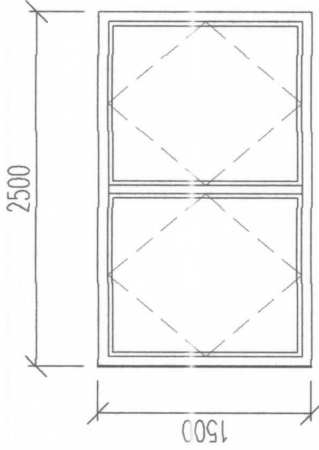
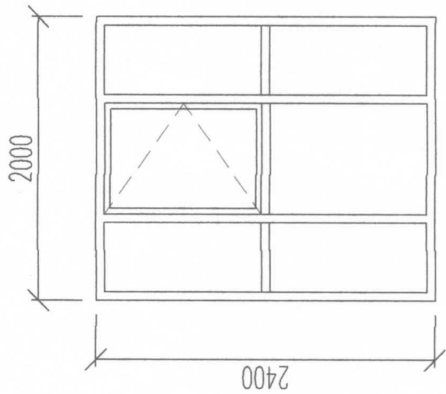
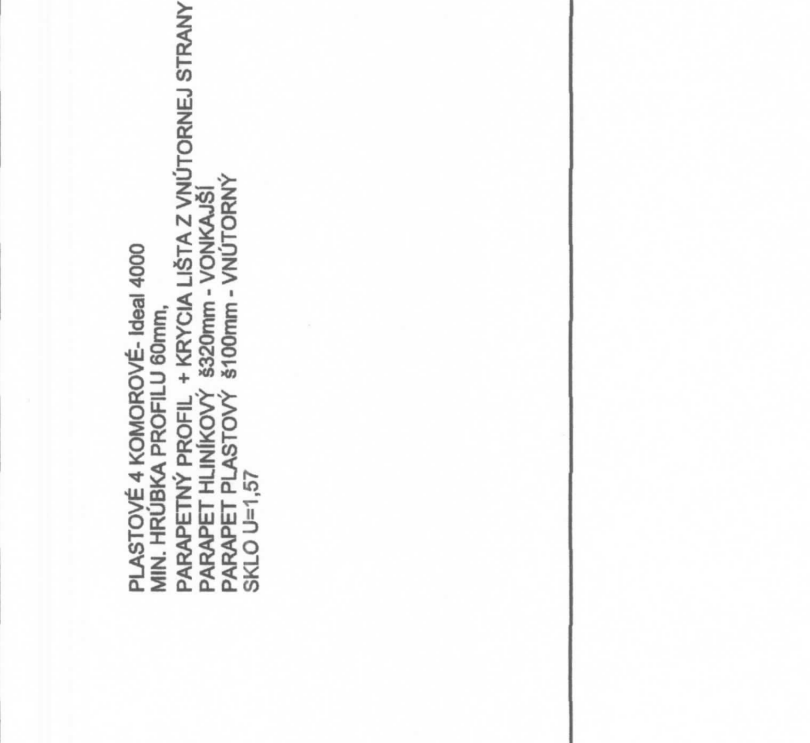

Ing. Zsolt ZSÉLYI - **ARPRO**
 projektová a inžinierska činnosť
 Tel.: 0907 133 054

†

AUTOR:	ZODP. PROJEKT.:	VYPRACOVALI:	KRESLIL:	ČO: 37756435-DIC: 104779402 architektonický ateliér ing. peter machava, ing. zsoltt zselýi tel.: 0903 209069 tel.: 0907 133054
	ING. P. MACHAVA	ING. P. MACHAVA ING. Zs. ZSÉLYI	ING. P. MACHAVA ING. Zs. ZSÉLYI	
INVESTOR: BANSKOBYSYTRICKÝ SAMOS. KRAJ ,Nám.SNP č. 23 ,B. Bystrica STANBA: REKONŠTRUKCIOU STREDNEJ ŠKOLY K ZVÝŠENIU KVALITY VZDELAVANIA V MESTE Lučenec - objekt SOŠ na ul. M. Rázusa ,parc.č.:3630/2				FORMÁT: DATUM: STUPEŇ: PS
OBSAH:				MIERA: Č. VÝKR.:
ZADANIE				

POL.	NORMA	SCHÉMA	1, POPIS	POČET KUSOV				CELKOM
				1. NP	2. NP	3. NP	4. NP	
O 01	ATYP.		PLASTOVÉ 4 KOMOROVÉ- Internova 4000 MIN. HRUBKA PROFILU 60mm, PARAPETNÝ PROFIL + KRYCIA LIŠTA Z VNÚTORNEJ STRANY PARAPET HLINÍKOVÝ š320mm - VONKAJŠÍ PARAPET PLASTOVÝ š100mm - VNÚTORNÝ SKLO U=1,57	22	28	28	28	162
	1500x2500			28	28	28	28	
O 02	ATYP.		PLASTOVÉ 4 KOMOROVÉ- Ideal 4000 MIN. HRUBKA PROFILU 60mm, PARAPETNÝ PROFIL + KRYCIA LIŠTA Z VNÚTORNEJ STRANY PARAPET HLINÍKOVÝ š320mm - VONKAJŠÍ PARAPET PLASTOVÝ š100mm - VNÚTORNÝ SKLO U=1,57	1	2	2	2	11
	2400x2000			2	2	2	2	

POL.	NORMA		SCHÉMA	2, POPIS	POČET KUSOV				CELKOM
	ROZMER /mm/	ATYP.			1. NP	2. NP	3. NP	4. NP	
O 03	2000x2900		 <p>2000</p> <p>2900</p>	<p>PLASTOVÉ 4 KOMOROVÉ- Ideal 4000 MIN. HRUBKA PROFILU 60mm, PARAPETNÝ PROFIL, + KRYCIA LIŠTA Z VNÚTORNEJ STRANY PARAPET HLINIKOVÝ š320mm - VONKAJŠÍ PARAPET PLASTOVÝ š100mm - VNÚTORNÝ SKLO U=1,57</p>	0	0	0	0	0
					0	0	0	0	0

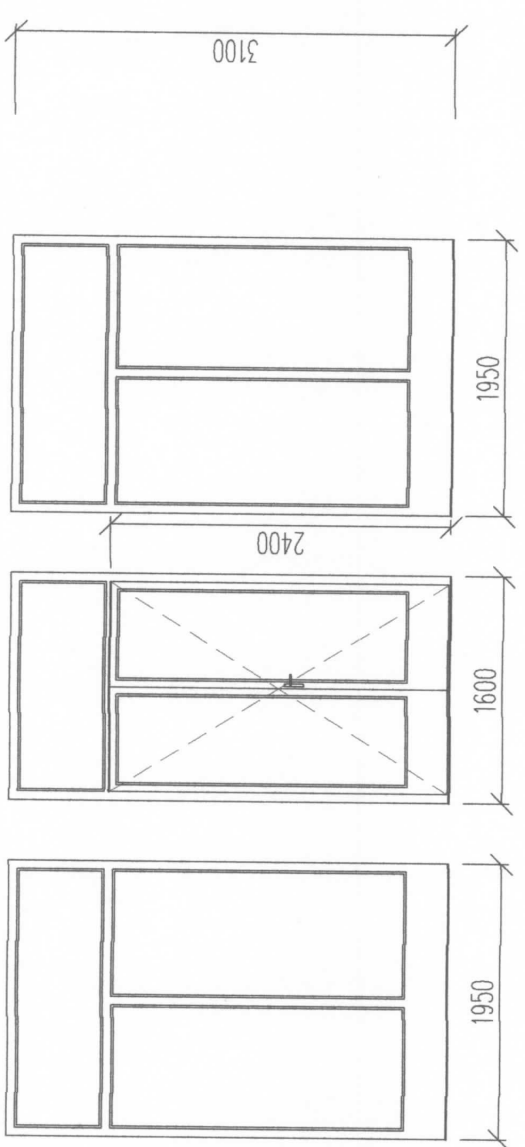
POL.	NORMA	SCHÉMA	3,	POPIS	 <p>HLINÍKOVÉ VONKAJŠIE ZASKLENÁ STENA S DVOJKRÍDLOVÝMI VCHODOVÝMI DVERAMI S HORNÝM A BOČNÝMI SVETLIKMI MIN. HRUBKA PROFILU 70mm, MIN. 2-krát TESNENIE , MIKROVENTILÁCIA SVETLIKY - PEVNÉ SKLO U=1,1 KOVOVÉ MADLO , VALČEKOVÉ KOVANIE + SAMOZATVÁRAČ KRYTKA NA ODVOD KONDENZU OSADENIE Z DIFUZNÝMI PÁSKAMI</p>	2	
							<p>5500x3100 1950+1600+1950 x3100</p>
ATYP.						POČET KUSOV	
				1. NP	0	5. NP	0
				2. NP	0	6. NP	0
				3. NP	0		
				4. NP	0		
				CELKOM			

POHLED - ČELNÝ

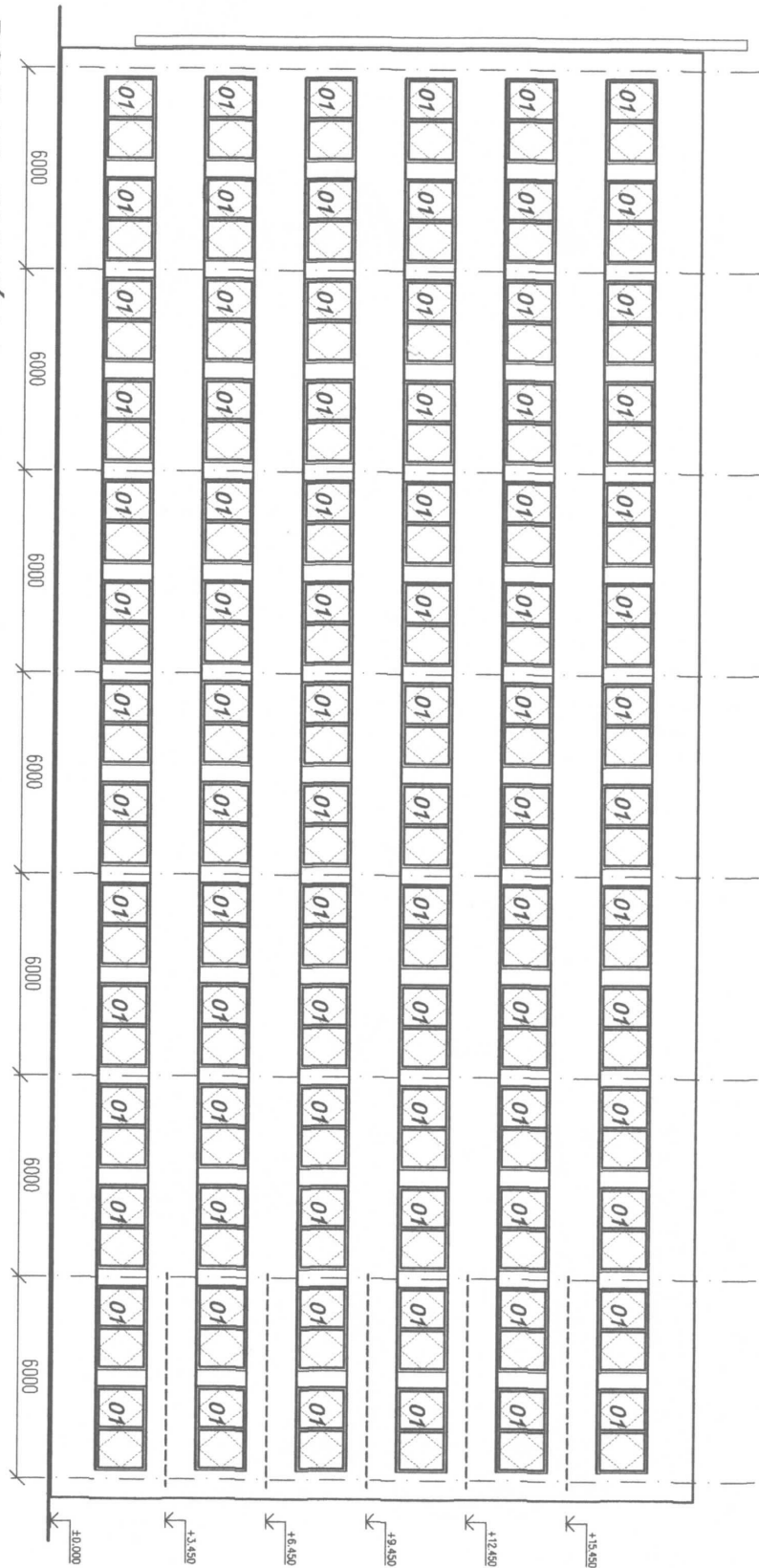

POHLED - ZADNÝ / dvorný /

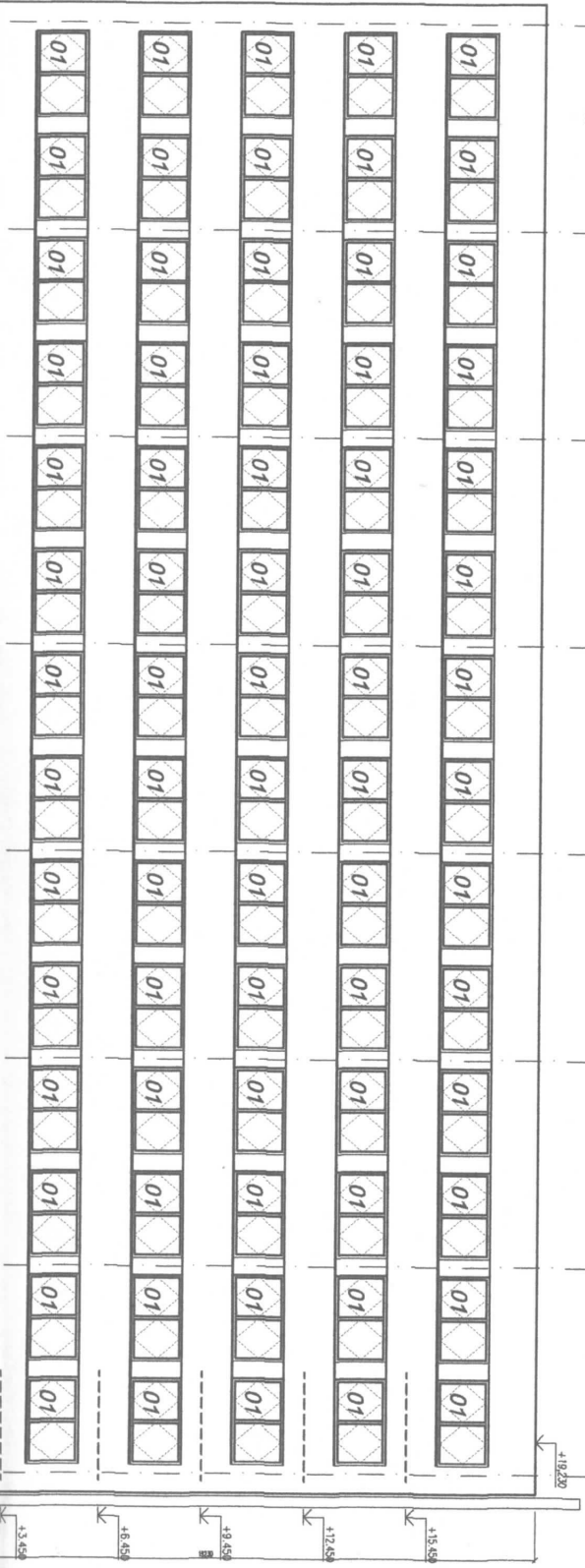

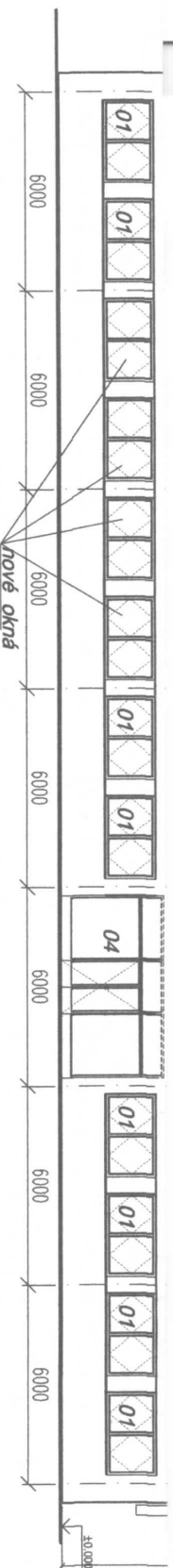

POHLAD -BOČNÝ

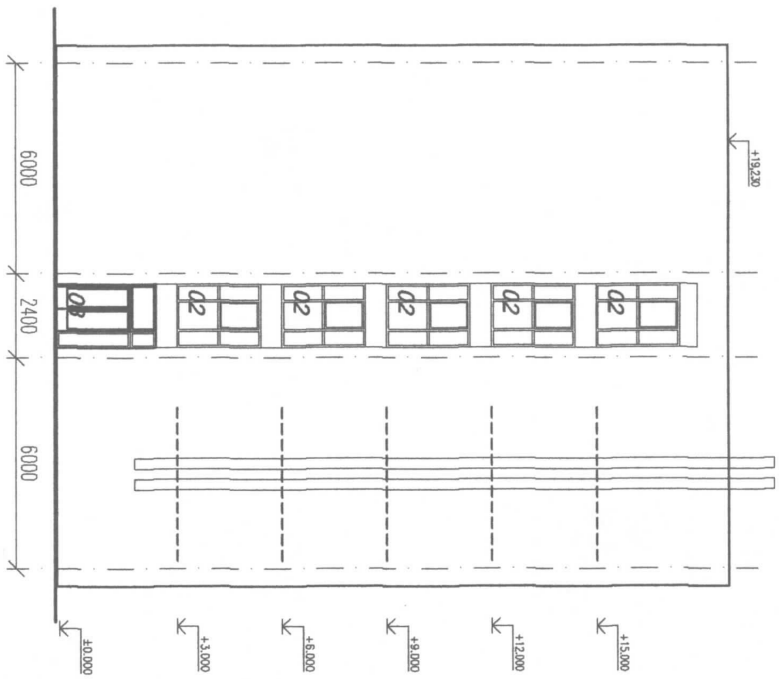

POHLAD -BOČNÝ / dvorný/

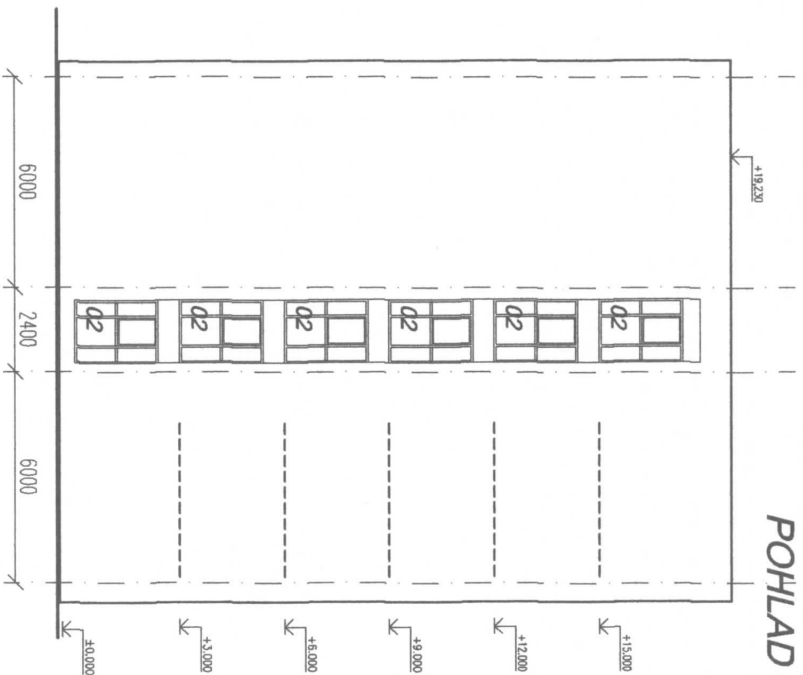

poznámky

PRED ZAPOČATÍM STAVEBNÝCH PRÁČ ROZMERY NA STAVBE SKONTROLOVAŤ !!!
 PROJEKTOVÁ DOKUMENTÁCIA JE SOUČASŤOU ARCHITECTONICKÉHO DIELA A PODLEHA ZÁKONU
 O AUTORSKOM PRÁVE. PREZENTOVANÉ TECHNICKÉ VÝKRESY A VŠETKY TEXTOVÉ SOUČASŤI PROJEKTU
 DEFINUJÚ DIELO, ALEBO JEHO ČASŤ. Z TOHO TITULU JE PROJEKT DUŠEVNÝM MAJETKOM AUTORA,
 A PRETO POUŽÍVAŤ, ROZMNOŽOVAŤ A PUBLIKOVAŤ HO MOŽNO IBA SO SOHLASOM
 ZMENY V PROJEKTE MOŽNO VYKONAŤ IBA S PÍSO MNÝM SÚHLASOM AUTORA !

±0,000= existujúca úroveň podlahy

AUTOR:	ZODP. PROJEKT:	VYPRACOVÁVATEL:	KRESLIL:	
	ING. P. MACHOŤA	ING. P. MACHOŤA	ING. P. MACHOŤA	
		ING. Z. ZSELY	ING. Z. ZSELY	Ing. Peter Machoť, Ing. Zsólt Zsólyi tel.: 0903 209069 0907 733054
				FORMÁT: 2 x A4 DÁTUM: 06/2014 STUPEŇ: PS
INVESTOR:	BAŤSKOBYSTRICKÝ SAMOS. KR.Ú. Nem. SNP č. 28 B. Bystrica			MIERKA: 1:150 Č. VÝK.
STAVBA:	REKONŠTRUKCIOU STREDNEJ ŠKOLY K ZVYŠENIU KVALITY VZDELÁVANIA V MESTE Lučenec - objekt SOŠ na ul. M. Rázusa, parc. č.: 3630/2			
OPISUJ:	Pohľady - skutočný stav			